2024 学校案内

SOGAKUKAN
HIGH SCHOOL

創学館高等学校
SOGAKUKAN HIGH SCHOOL

創学館高等学校で秘めている能力を発揮しよう

校長　高橋 健二

生徒一人ひとりは「輝くなにか」を必ず秘めております。それを見つけることが出来る学校が創学館高等学校です。「創」に込められている〈創造〉〈創作〉〈創意工夫〉〈独創性〉〈アイディア〉を存分に発揮してくれることを期待いたします。

新入生全員にiPadを準備 卒業時にはそのままプレゼント

本校は全館Wi-Fi完備、PC室完備とデジタル環境が整った中で授業をしておりますが、宿題やクラスでの連絡、部活動での活用など、さらに最先端のテクノロジーを使用した万全の環境で学校生活を送っていただくため、新入学の1年生には本校で準備したiPadを使用していただき、卒業時にはそのままお使いいただけるようにいたします。

真剣に向き合ってくれる先生たちと、お互いに高め合い、分かち合える仲間。
知らなかった世界との出会い。一日として同じ日なんてない。
さあ、今日も、新しい一歩を踏み出そう。

生徒ひとりひとりの夢の実現に向けた

創学館高等学校の1学科4コース制

入学時、進みたい分野が決まっていなくても安心して入学してきてください。

1年次の「やまがた創造工学科」では、普通教科を中心に工業に関する基礎科目を履修、
2年進級時に一人ひとりの興味・関心・適性にあった希望のコースを選択します。

1年次

やまがた創造工学科

普通教科を中心に工業に関する基礎知識や技術を勉強

2年進級時、4コースから希望のコースを選択

2・3年次 専門課程

電気エネルギーコース p.3⇒

電気工学・自動車工学分野

電気工学及び自動車工学に関する基礎的技術・知識を身につけた上で、電気自動車やハイブリッドシステムなどの新しいエネルギーシステムに関する科目を学習するコース

電子機械システムコース p.4⇒

電子・情報・機械工学分野

家電製品から産業用機械まで、幅広く電子機械及び情報処理について学び、電子回路、プログラミング、機械の設計・加工に関する技術を学習するコース

情報メディアコース p.5⇒

情報通信・マルチメディア分野

コンピュータの原理やプログラミング、情報通信及びマルチメディア表現に関する分野を学習するコース

住環境デザインコース p.6⇒

建築学・土木工学分野

住宅などの建築物や道路、構造物の計画・施工、インテリアデザイン、街並みのデザインを学習するコース

電気エネルギーコース

［電気工学・自動車工学分野］

STUDENT VOICE

矢萩 咲久さん
（天童市立第三中学校出身）

私は現在、目標の進路を実現するため、第二種電気工事士の資格取得に励んでいます。専門用語の理解や、難しい作業に苦戦し、道のりは険しいですが、知識や技術が身に付く度に専門分野の学習が楽しくなります。また、人々の生活に直結する内容を学べていることに大きな魅力を感じています。私は野球部に所属しており、絶対に甲子園に行くという目標があります。資格取得との両立は尚更厳しいですが、どちらも叶えるために前向きに努力を続けます。

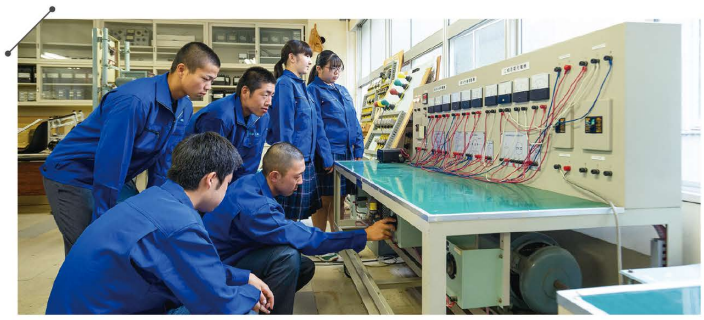

《 特 徴 》

もっともクリーンで制御しやすく、熱や光、力などにも簡単に変換できる便利なエネルギー“電気”。その生成から利用まで、すべてに関わる電気工学の基礎を学習するコースです。特に、風力発電、太陽光発電など自然エネルギーに関する基礎及び応用技術を徹底指導。あわせて自動車工学の基礎を学ぶことで電気エネルギー分野から地球環境を考えられる人材を育成します。資格取得を積極的に進め、企業で即戦力になる技術者を育成します。

学習する専門教科

- 実習
- 課題研究
- 製図
- 自動車工学
- 電気回路
- 電力技術
- 電気機器
- 電子機械

取得可能な資格・検定

- 第１種電気工事士
- 第２種電気工事士
- 2級電気工事施工管理技士（学科のみ受験可能）
- 2級電気通信工事施工管理技士（学科のみ受験可能）
- 工事担任者（AI1～3種、DD1～3種）
- 技能検定（電子機器組立・機械検査・機械保全・シーケンス制御など）
- 危険物取扱者（丙、乙1～6類）
- 消防設備士（乙4・7類）

電子機械システムコース

［電子・情報・機械工学分野］

生活に欠かせない
家電の技術を
ロボットで学ぶ。

STUDENT VOICE

佐藤 友美さん
（山形市立第五中学校出身）

私は電子回路の設計・製作を学びたいと思い、電子機械システムコースに進みました。生活の身近にある電子機器やロボットに関することなど、ものづくりを楽しみながら学ぶことができています。先生方が丁寧に教えてくださり、難しいことにも思い切ってチャレンジできる環境です。そして、授業で学んだことを活かして、技能検定などの将来に役立つ資格に挑戦することができます。みなさんも私たちと一緒に電子機械システムコースで楽しく学びましょう。

《 特 徴 》

手作業からコンピュータ制御によるものまで多彩な工作機械を備え、自分自身のロボットを製作していく中で電子・情報・機械工学の知識と技術を複合的に学習するコースです。電子回路や機械加工によりロボットのボディを製作し、頭脳となるコンピュータにプログラムを組み入れることで、自分だけのロボットを作り上げます。製作実習を通して、基礎から応用までものづくりを楽しみながら技術を習得できます。家電製品から産業用機械まで、幅広く具体的に電子機械・情報処理について学ぶことで、企業の即戦力として求められる電子情報、電子機械系のエンジニアを育成します。

学習する専門教科

- 実習
- 課題研究
- 製図
- 電子機械
- 機械工作
- ハードウェア技術
- 生産技術

取得可能な資格・検定

- 技能検定（電子機器組立・機械検査）
- 危険物取扱者（丙、乙1～6種）
- 2級ボイラー技士等
- パソコン利用技術検定

情報メディアコース

[情報通信・マルチメディア分野]

コンピュータを駆使して
ものづくりの楽しさを学ぶ。

STUDENT VOICE

道下 心実さん
（山形市立第三中学校出身）

私はパソコンを使った仕事に就くために技術や知識を身に着けたいと思い情報メディアコースを選びました。ホームページ作成、CG加工、プログラミングの基礎など、多くのコンピュータ技術を学ぶことができます。また、数多くの資格や検定にチャレンジできるところも魅力的です。自分の将来を見据えて学習に取り組むことができるので、とてもやりがいを感じています。情報社会の今、情報技術を身に着けられる貴重な時間を過ごせています。

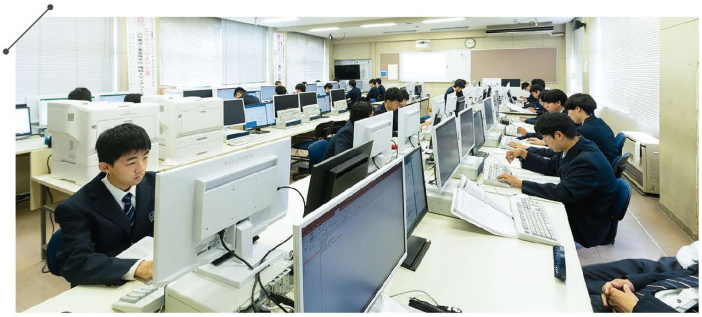

《 特 徴 》

コンピュータの基本的な操作とプログラミング、ネットワークシステムについて学ぶとともに、画像処理や動画・音声処理などマルチメディアの表現、デザインについて学習します。また、コンピュータを駆使することにより、いろいろな物を制御する実習など柔軟な発想で「ものづくり」の楽しさ、多方面でのコンピュータ応用技術について学習します。

学習する専門教科

- 実習
- 課題研究
- 製図
- 電気回路
- 通信技術
- プログラミング技術
- ハードウェア技術
- ソフトウェア技術
- コンピュータシステム技術
- デザイン実践

取得可能な資格・検定

- ネットワーク接続技術者
- 工事担任者（アナログ1・2種、デジタル1・2種）
- IT パスポート試験
- ソフトウェア開発技術者
- 基本情報技術者
- パソコン検定（P検定）等
- 技能検定（電子機器組立）

住環境デザインコース

［建築学・土木工学分野］

住宅からダムづくりまで、
幅広い分野を学習。

STUDENT VOICE

橋谷田 晶翔さん
（東根市立神町中学校出身）

私は幼いころから、様々なものを組み立てて作製するのが好きで、大きな建物を建てることに憧れを抱いていました。住環境デザインコースでは、パソコンを使って建築物のデザインを起こして、実習では実際に木を切ったり削ったりして組み立てる作業なども行います。はじめは難しい内容も、担当の先生方が一つ一つ丁寧に教えてくれるので楽しみながら学ぶことができます。土木系や建築系の多くの資格取得に挑戦できるのも住環境デザインコースの魅力です。

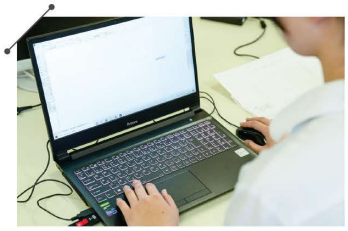

《 特 徴 》

建築物の室内外の設計から施工・管理まで幅広く学習する建築分野と、土壌・河川・海洋などの自然環境に目を向けた環境工学に基づいて道路、橋、ダムなど構造物の設計・施工技術を学ぶ土木分野があります。建築分野では、建築・インテリアに限らず、プロダクトデザイン分野も学習します。女子生徒が憧れる資格や職種への道も充実しました。実験・実習を交えての具体的な学習により、即戦力として企業に求められる人材を育成します。

学習する専門教科

- 実習
- 課題研究
- 製図
- 測量
- 建築構造
- 土木構造設計
- 建築施工
- 建築法規
- インテリア計画
- 土木施工
- 社会基盤工学

取得可能な資格・検定

- 2級建築士（実務経験必要）
- 木造建築士（実務経験必要）
- 2級建築施工管理技士（学科のみ受験可能）
- 建築CAD検定
- インテリアコーディネーター
- 福祉住環境コーディネーター（2・3級）等
- 技能士（建築大工）
- 測量士補
- 2級ボイラー技士等
- 2級土木施工管理技士（学科のみ受験可能）
- トレース技能検定
- レタリング技能検定
- 小型車輌系建設機械

教育課程表

創学館高等学校は基礎学力と工業全般の基礎的知識・技術を身につけさせることで、
生徒一人ひとりの夢の実現をサポートします。

教科	科目	標準単位数	学年別単位数								
			1年	2年				3年			
				電気エネルギーコース	電子機械システムコース	情報メディアコース	住環境デザインコース	電気エネルギーコース	電子機械システムコース	情報メディアコース	住環境デザインコース
国語	現代の国語	2	2								
	言語文化	2	2								
	論理国語	4		2	2	2	2	2	2	2	2
地理歴史	地理総合	2						2	2	2	2
	歴史総合	2		2	2	2	2				
公民	公共	2	2								
数学	数学Ⅰ	3	4								
	数学Ⅱ	4		2	2	2	2	2	2	2	2
理科	科学と人間生活	2	2								
	物理基礎	2		3	3	3	3	1	1	1	1
保健体育	体育	7～8	2	2	2	2	2	3	3	3	3
	保健	2	1	1	1	1	1				
芸術	音楽Ⅰ	2		※1	※1	※1	※1	※1	※1	※1	※1
	書道Ⅰ	2		※1	※1	※1	※1	※1	※1	※1	※1
外国語	英語コミュニケーションⅠ	3	3								
	英語コミュニケーションⅡ	4		2	2	2	2	2	2	2	2
家庭	家庭基礎	2	2								
情報	情報Ⅰ	2	(2)								
共通教科・科目単位数合計			20	15				13			
工業	工業技術基礎	2～4	3								
	課題研究	2～4						2	2	2	2
	実習	4～12		3	3	3	3	3	3	3	2
	製図	2～8	2	2	2	2	2	2	2	2	2
	工業情報数理	2～4	4								
	機械工作	4～8							3		
	電子機械	4～8			2			2	2		
	生産技術	2～6			3				2		
	自動車工学	4～8		2							
	電気回路	4～6		2		3		3			
	電気機器	4～6		2				2			
	電力技術	4～6		2				2			
	通信技術	2～6								2	
	プログラミング技術	2～8								2	
	ハードウェア技術	2～8			3	2			2		
	ソフトウェア技術	2～8				3					
	コンピュータシステム技術	2～8								3	
	建築構造	2～6					3				
	建築施工	2～6									2
	建築法規	2～4									2
	測量	3～6					3				
	土木構造設計	2～6					2				
	土木施工	3～6									2
	社会基盤工学	2～4									2
	インテリア計画	4～6									2
	デザイン実践	2～4								2	
専門教科・科目単位数合計			9	13				16			
総合的な探究の時間		3～6		1				(2)			
合計			29	29				29			

芸術…※印教科から1教科を選択とし、２・３年継続履修とする。

奨学生制度

詳しい内容は本校の生徒募集要項をご覧ください。

学業

推薦入試受験者並びに一般入試受験者のうち入学手続きをした生徒で、下記の選考基準を満たす生徒に、下記の奨学金を支給します。

推薦入試受験生徒

学業奨学生の選考基準

ランク	選考基準	
	5教科評定	9教科評定
A	20以上	34以上
B	18以上	30以上
C	16以上	27以上

第3学年の成績が5教科の評定合計または9教科の評定合計のいずれかで選考基準に該当することが必要です。

奨学金

ランク	入学時支給額	入学後の支給額
		奨学金（月額）
A	180,000円	20,000円
B	120,000円	10,000円
C	60,000円	8,000円

奨学金（月額）については、基本的に3年間になります。

ただし、ランクAとBのみ次の①～②のいずれか1つを満たしている場合は、評定から2を減じて出願ができます。
①3年間の欠席日数の合計が0日の生徒(6日以内の場合は1を減じて出願可)
②英語検定・漢字検定・数学検定のいずれかの3級以上を取得している生徒
※①～②に該当する場合は、推薦書の推薦理由にそのことを明記すること。

一般入試受験生徒

学業奨学生の選考基準

ランク	選考基準
	一般入学試験の5教科合計
A	400点以上
B	350点以上
C	300点以上

本校が実施する一般入学試験の学力検査(500点満点)の結果で、上記基準に該当していることが必要です。

奨学金

ランク	入学時支給額	入学後の支給額
		奨学金（月額）
A	180,000円	20,000円
B	120,000円	10,000円
C	60,000円	8,000円

奨学金（月額）については、基本的に3年間になります。

ものづくり研究生

学業・人物ともに優れ、本校のものづくり教育の内容を理解し、かつ入学後関係する大会の出場に向けて熱意を持って学ぶことができる生徒に、下記の奨学金を支給します。

入学時支給額	120,000円	入学後の支給額 奨学金（月額）	10,000円

奨学金（月額）については、基本的に3年間になります。

創学館推薦A

生徒会活動や部活動及び学校内外の諸活動で顕著な功績を残した生徒または経済的支援を必要とする生徒。（その他の推薦要件については生徒募集要項をご覧ください。中学校での実績に応じて、奨学金を支給する場合があります。具体的には中学校を通じてお伝えします。）

入学準備金支援制度

受験生の兄姉が本校に在籍しているか、過去に本校を卒業している場合には、入学準備金として60,000円を支給します。（ただし、学業推薦・ものづくり研究生推薦・創学館推薦Aの奨学金を受給しない生徒に限る。）

創学館奨学金制度

本校の生徒に対して、学業および生活態度が良好で、人格・運動技術等の更なる向上が期待できる生徒、または、学費支弁が困難な生徒に対し、奨学金を付与します。これは、勉学及び部活動に励みながら、将来地域社会に貢献できる生徒育成のために設けている奨学金制度です。

進路指導室

生徒一人ひとりの
個性・能力を充分伸ばし、
将来の進路目標が達成されるよう
全力でサポートします。

進学・就職
決定率
100%
の実績

1学科4コース制で将来が明確に

2年進級時に生徒がそれぞれの希望に合ったコースを選ぶことで、確実で具体的な進路を考えやすくなり、進学・就職に向けた授業を目的を持って受けることが出来ます。進学希望者には指定校推薦もあり、多くの先輩が創学館高等学校から夢を実現しています。

2度のインターンシップ（就業体験）

通常は2年生で行うインターンシップを、本校では2年次と3年次の2回行います。3年次のインターンシップには進学・就職を問わず全員が参加し、目前に控えた自分の進路活動の準備を再確認します。インターンシップでの企業側の良い評価がそのまま就職に結びつく効果も出ています。進学希望の生徒には、進学の先にある就職をより明確にイメージさせ、「進学先で何を学ぶのか」という意識を強く持ってもらうことが目的です。

より多くの資格を取得

多くの企業が工業系の生徒を求めている今、資格取得は就職決定の際の強力な武器となります。また、資格取得に臨むことで、自分が持っている新たな能力を自覚し、自信に満ちた高校生活が送れるようになります。本校では、卒業までに多くの資格を取得できるよう指導しています。

これまでの進路状況

大学

法政大学・神奈川大学・東北学院大学・日本大学・東海大学・東北福祉大学・東北工業大学・明星大学・仙台大学・横浜商科大学・神奈川工科大学・国際武道大学・日本工業大学・城西大学・駿河台大学・帝京大学・帝京平成大学・千葉科学大学・新潟医療福祉大学・上武大学・城西国際大学・東北芸術工科大学・東北公益文科大学・足利大学・四日市大学・富士大学・作新学院大学・函館大学・東北文教大学・東北文化学園大学・太成学院大学・石巻専修大学・聖学院大学

短期大学

羽陽学園短期大学・仙台青葉短期大学・東北文教大学短期大学部

専修・各種学校

大原スポーツ公務員専門学校山形校・大原簿記情報ビジネス医療福祉専門学校山形校・花壇自動車大学校・河合塾(京都校)・郡山健康科学専門学校・国際マルチビジネス専門学校・JAPANサッカーカレッジ・仙台eco動物海洋専門学校・仙台医療福祉専門学校・仙台工科専門学校・仙台高等技術専門校・仙台こども専門学校・仙台スィーツ&カフェ・仙台スクールオブ専門学校・仙台接骨医療専門学校・仙台総合ビジネス専門学校・仙台総合ペット専門学校・仙台デザイン&テクノロジー・仙台デザイン専門学校・仙台ビューティーアート専門・仙台美容ビューティーアート・仙台ヘアメイク専門学校・デジタルアーツ仙台校・東京IT会計専門学校仙台校・東京医薬看護専門学校・東京コミュニケーション専門学校・東北電子専門学校・東北文化学園専門学校・トヨタ自動車大学校・名古屋工学院・新潟高度情報専門学校・日本外国語専門学校・日本工学院八王子校・日本デザイナー芸術専門学校・日本デザイナー仙台校・日本電子専門学校・ホンダテクニカルカレッジ関東・宮城県立仙台高等技術専門校・宮城調理製菓専門学校・目白ファッション&アートカレッジ・山形医療技術専門学校・山形厚生看護学校・山形調理師専門学校・山形デザイン専門学校・山形美容専門学校・山形Vカレッジ・山野美容専門学校

その他の学校

山形県立産業技術短期大学校・山形県立農林大学校・山形県立山形職業能力開発専門校・港湾職業能力開発短期大学校横浜校・山形厚生看護学校

公務員

山形県警察・自衛官 一般曹候補生(陸上)・自衛官候補生(陸上・海上・航空)・神奈川県警察

就職(県内)

東和薬品(株)・(株)ハッピージャパン・(株)KDDIエボルバやまがたワークプレイス・YBSサービス(株)・(株)アールテック・(株)アイビー・(株)アイケン・(有)アソート産業・(株)アンテック山形営業所・明司ゴム(株)山形工場・曙ブレーキ山形製造(株)・(株)天野左官・新井産業(株)山形工場・荒木塗装工業(株)・石川建設産業(株)・(株)石川工務店・(株)伊藤製作所・医療法人社団 悠愛会・(株)ウェルハウス東北・(株)エム・エル・シー・(株)遠藤製作所・(株)大江車体特装・(株)大江電気工事・大友建設(株)・(株)大場斫工業・(株)大山建設・(株)奥山建設工業所・(株)押切電業・小野建設(株)・(株)オネテック・オーエスケー(株)・(株)カゲサワ・加藤製作所(株)・加藤電気工業(株)・(有)金子製作所・(有)協友門間商事・(株)桐井電気工業・技研(株)河北工場・(有)クサバ電気工事・(株)工藤自動車・クニミネ工業(株)左沢工場・(株)建装テクノ・(株)建北社・広振電機(株)・(株)後藤建設工業・(株)後藤工業・(株)駒林・近藤工業(株)・(有)齋藤塗装・(株)蔵王ミート・(株)ミクロ・(株)佐々木ダイヤ精研・(有)佐藤電気工業・佐藤畜産食品(株)・サラヤ(株)・(株)三栄本社・(株)山陽精機山形工場・(株)三和・(株)ジェック・(株)シスモ・志田建設(株)・(株)柴田建設・社会福祉法人六日町あいあい特別養護老人ホーム・城北電気工事(株)・新和産業(株)・鈴木製麺(株)・(株)総栄・(株)ソーカ・(株)第一貨物山形支社・第一工業(株)・大栄設備工業(株)・大東建設(株)・(株)大松・(株)タイヤ館山形・(株)タイヤセンターヤマダ・(株)タイヨウ・(株)タカアキ・(株)タカハシ電工・太平ビルサービス(株)山形支店・(株)たくみ・(株)高谷建設・(株)ダクテック・(株)太陽警備保障・(株)多田木工製作所・司組運輸機工(株)・土谷食品(株)・(株)テクノ黒澤・(株)ティスコ運輸・(株)出羽紙器製作所山形工場・(株)天童グランドホテル舞鶴荘・(株)天童木工・東海林建設(株)・(株)東海林製作所・(株)東照電気・(株)東部電気・(株)東北精工・東北電化工業(株)・(株)東北福祉サービス・ぽんち(株)・山形中央工業団地工場・特別養護老人ホーム明幸園・(株)トスネット山形営業所・トップ建材(株)・(有)内陸協栄設備・(株)中山町商工観光公社・新潟運輸(株)・(株)西村工場・(有)東北エンジニアリング・日新製薬(株)・日東ベスト(株)・日米商事(株)・日産部品山形販売(株)・日本連続端子(株)・(株)ノモト・(株)ハギノコーポレーション山形工場・八松園(株)・(株)葉山電工・(株)原田製作所・(株)ヒューマンデザイアートレーディング・富士金網製造(株)東北工場・(株)藤工業・布施建設(株)・ベア・ロジコ(株)・(株)ベガスベガス・(株)ベストワーキング・(株)ホテル王将・(株)丸勘山形青果市場・(株)マルダイ製作所・(株)マルマサ渡辺・(株)ムラヤマ・村山産業(株)・(株)吉田段ボール・モリヤ電工(有)・山形イハラ(株)・山形化成(株)・(株)山形技建・(株)山形グランドホテル・山形いすゞ自動車(株)・(株)山形組・山形電設(株)・(株)山形丸水・(株)山形用地補償研究所・(株)山照電工・(株)山形木工・(株)ヤマコン・(株)結城ガラス店・(株)旅館　古窯・(株)養樹園・(有)渡辺工務店・山形建設(株)・アイジー工業(株)・(株)サニックス・からす電機(株)・(株)エイジェック東根・日新工業(株)・(株)新東京ジオ・システム・鈴木食品製造(株)・(株)タケダ自動車・(有)石沢建築・(有)山形水産・三協オイルレス工業(株)・ALSOK山形(株)・東ソー・クオーツ(株)・富士電子(株)・(株)エイアンドシー・みよし工業(有)・(株)京浜工業所山形工場・(株)東根新電元・(株)丸吉奥山組・丸七建設(株)・(株)高田地研・黒澤建設工業(株)・(株)トーホー・(株)セントラルリース・山形ガス管工(株)・山形サンケン(株)・(株)エツキ・(株)ザオウ製作所・(株)マイスター・山形ニッタン(株)・西東北日野自動車(株)・山形小松フォークリフト(株)・(株)ネツレン・ヒートトリート山形工場・THK(株)山形工場・(株)ジョインセレモニー・山形日産自動車(株)・出羽桜酒造(株)・(株)朝日測量設計事務所・山形ガス燃料(株)・(株)スペースパーツ山形・Sメディカルシールド(株)・(株)カーサービス山形・東北グンゼ(株)・(株)ユアテックサービス・(株)山形メイコー・大日建設(株)・日本重化学工業(株)・(株)山本製作所・ミドリオートレザー(株)・東栄コンクリート工業(株)・(株)アビーズ・(株)ナチ東北精工・でん六(株)・(株)ヤガイ・京セラ(株)・(株)渡会電気土木・(株)テクノス・(株)山形企業・スリーエムジャパンプロダクツ(株)・TPR工業(株)・感動ハウス(株)・丸菱食品(株)・パスカル山形(株)・オプテックス工業(株)・山新オフセット(株)

就職(県外)

扇屋商事(株)・小田急電鉄(株)・(株)カクヤス・協和電設(株)・(株)サンオキ・昇和建設(株)・住協建設(株)・トヨタ自動車東日本(株)(旧セントラル自動車)・(株)積和建設東北・太平ビルサービス(株)・東京地下鉄(東京メトロ)・(株)東京電力・日本レストランシステム(株)・日本冶金工業(株)川崎製造所・東日本旅客鉄道(株)(JR東日本)・日野自動車(株)・(株)フコク・(株)SUBARU・ポラスハウジング協同組合・三井造船(株)千葉事業所・山崎製パン(株)・(株)ユアテック・横浜ゴム(株)平塚製造所・ビューテック(株)鶴見営業所・ユイコムネットワークス(株)・(株)浜辺鉄筋工業・名鉄運輸(株)・佐川急便(株)・ENEOSグローブエナジー(株)・日本マニュファクチャリングサービス(株)・東北送配電(株)・東京モノレール(株)・(株)トッパンパッケージプロダクツ・ローレルバンクマシン(株)・富士ソフト(株)・住友林業ホームエンジニアリング(株)・東京コンテナ工業(株)・仙台ターミナルビル(株)・名鉄運輸(株)・吉田直土木(株)・サンコー・エア・セルテック(株)

進路状況 令和4年度実績

進学 30%

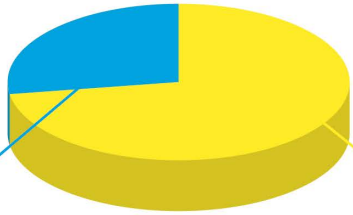

就職 70%

01
SCHOOL LIFE

熱いチャレンジ精神が、キラリと輝く。

新しい考え方や方法を創り出し、
挑戦し続ける生徒たち。
各種大会やコンクール、
地元のイベント等で活躍しています。

北海道札幌市全国高等学校総合体育大会陸上競技大会兼秩父宮賜杯第76回全国高等学校陸上競技対校選手権大会

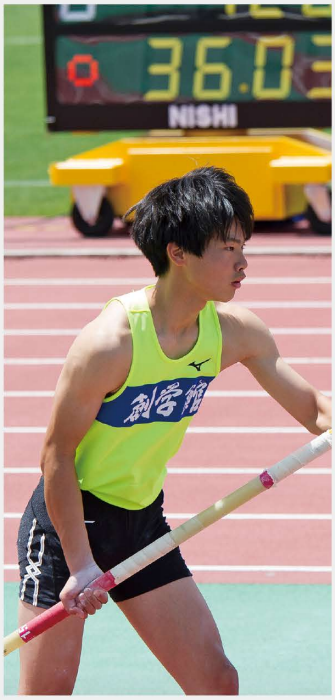

東北大会
準優勝

東北大会
優勝

令和5年8月2日（水）北海道札幌市で全国高等学校総合体育大会陸上競技大会兼秩父宮賜杯第76回全国高等学校陸上競技対校選手権大会が開催され、男子ハンマー投げで工藤駿也さん（東根二中出身）が出場、男子棒高跳びに浅野目莞爾さん（東根二中出身）が出場しました。

第62回山形県吹奏楽コンクール

令和5年7月28日(金)から開催された第62回山形県吹奏楽コンクールにおいて銅賞を受賞しました。創部以来初となる大編成での挑戦でした。上位大会出場を目指して、これからも努力を重ねていきます。

銅賞
受賞

第104回全国高等学校野球選手権山形大会

令和4年7月8日(金)から開催された第104回全国高等学校野球選手権山形大会においてベスト8に進出しました。近年、県大会上位の成績を常に残しており、第94回選抜高等学校野球大会の21世紀枠候補校にも選出されました。さらなる高みを目指し努力を続けます。

ベスト8進出

令和4年度村山地区高等学校総合体育大会

令和4年5月14日(土)村山地区高等学校総合体育大会が開催され、本校ソフトテニス部が団体戦で優勝しました。

団体戦優勝

第20回高校生橋梁模型作品発表会

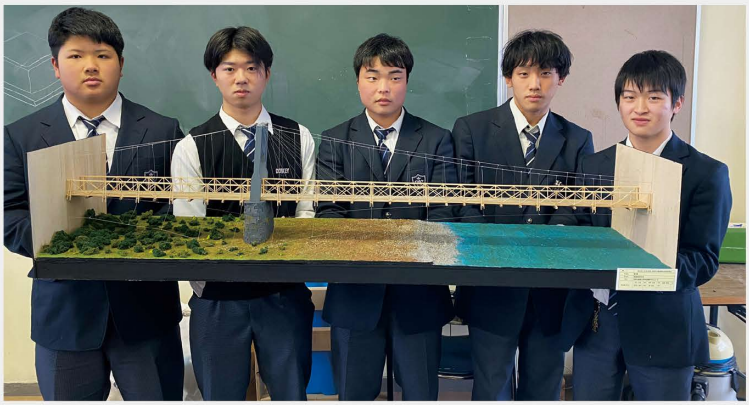

令和4年2月15日(火)第20回高校生橋梁模型作品発表会が開催され、住環境デザインコースが製作した「桃介橋」が審査員特別賞を受賞しました。

審査員特別賞受賞

02
SCHOOL LIFE

SCHOOL EVENTS

年間行事

仲間と一緒に泣いて笑って、喜びを分かち合う。
創学館の１年間は、毎日がキラキラと輝き、
驚きと発見、そして出会いに満ちています。

天童桜まつり（人間将棋）

入学式

壮行式

地区高校総体

サーベイコンテスト

高校野球甲子園予選

天童夏まつり（創作神輿）

県高校総体

4 APR.
- 一学期始業式
- 入学式
- 対面式
- 保護者進路セミナー
- 天童桜まつり（人間将棋）

5 MAY
- 中間テスト
- 地区高校総体
- 生徒総会

6 JUN.
- 高校生ものづくりコンテスト
- 県高校総体
- 進路セミナー
- インターンシップ
- サーベイコンテスト

7 JUL.
- 期末テスト
- 高校野球甲子園予選
- 夏季休業

8 AUG.
- 二学期始業式
- 東北総体
- インターハイ
- 天童夏まつり（創作神輿）
- 模擬面接

9 SEP.
- 地区新人大会
- 創立記念日
- 入社試験選考開始
- オープンスクール（第１回）

学園祭

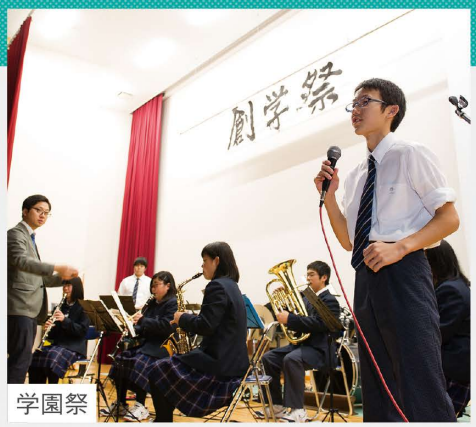

学園祭

体育祭

校内陸上競技大会

県高校総体

修学旅行

卒業式

10 OCT.
- 中間テスト
- 国民体育大会
- オープンスクール（第２回）
- 体育祭
- 校内陸上競技大会
- 学園祭
- 演劇教室
- 交通安全教室
- 県内工業高校ロボットコンテスト

11 NOV.
- 生徒会役員改選
- 修学旅行
- ものづくりフェア
- 県新人大会
- マイコンカーラリー山形大会

12 DEC.
- 期末テスト
- 入試相談会
- 年末年始休業

1 JAN.
- 三学期始業式
- 推薦入学試験
- 一般入学試験
- 新社会人講座
- ビジネスマナー講座

2 FEB.
- 進路セミナー
- 課題研究発表会

3 MAR.
- 卒業式
- 学年末テスト
- 学年末休業
- 新入生オリエンテーション

03
SCHOOL LIFE

CLUB ACTIVITIES

部活動 & 愛好会の紹介

運動部　野球部、剣道部、卓球部、柔道部、陸上競技部、バスケットボール部、ソフトテニス部、バレーボール部、サッカー部、ボウリング部

文化部　吹奏楽部、書道部、モノづくり倶楽部、軽音楽部、華道部

愛好会　インターアクトクラブ、将棋

陸上競技部

TRACK & FIELD

伊藤 将義（天童市立第三中学校）
Ito Masayoshi

私たちは、自己ベストの更新、上位大会での入賞など、一人ひとりが目標実現に向けて練習に励んでいます。高校からチャレンジできる種目もあります。一緒に陸上競技を楽しもう。

深瀬 姫奈（東根市立第一中学校）
Fukase Hina

陸上競技部は、練習がきついときも仲間と声を掛け合い、楽しく活動しています。先生方の指導はとても丁寧で、私たちを全力でサポートしてくださいます。女子部員大歓迎です。

柔道部

JUDO

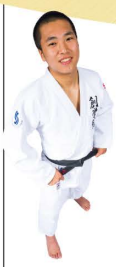

木村 蓮（寒河江市立陵東中学校）
Kimura Ren

我々柔道部は日々技を磨き、試合を意識して練習しています。県内有数の部員数を誇り、様々な選手と戦いながら成長することができます。一緒に心技体を磨きましょう。

清野 結彩（天童市立第四中学校）
Seino Yui

それぞれが自分の目標に向かい稽古に励んでいます。練習は、男女合同の日と、女子のみの日があり、様々な相手と充実した稽古ができます。一緒に自分の可能性を伸ばそう。

卓球部

TABLE TENNIS

井上 翼（東根市立第一中学校）
Inoue Tsubasa

私たちは一人ひとりが明確な目標を持ち、練習に取り組んでいます。技術だけでなく、仲間と切磋琢磨することで、人間的にも成長できます。私たちと一緒に強くなろう。

齋藤 侑華（河北町立河北中学校）
Saito Yuka

毎日みんなで仲良く活動しており、練習の成果が出たときは、とてもやりがいを感じます。今年は、団体・個人・ダブルスが県大会に出場しました。皆さんの入部を待っています。

You can do it!
輝け！みんな！

剣道部

KENDO

安達 亮太（東根市立神町中学校）
Adachi Ryota

私たちは、県ベスト4という目標を掲げ、互いに競い合い、支え合いながら練習に取り組んでいます。「凡事徹底」を合言葉に、全部員でとても充実した活動ができています。

遠藤 愛結（尾花沢市立尾花沢中学校）
Endo Mei

私たちは、男女問わず、それぞれが尊重し合い一丸となって活動しています。みなさんと一緒に、これまで以上に充実した稽古ができることを心待ちにしています。

吹奏楽部

WIND ORCHESTRA

和地 琥太郎（山形市立第六中学校）
Wachi Kotaro

私たちは「創楽」という目標を掲げ、誰もが楽しめる音楽をつくることに挑戦しています。演奏を聴いてくださった方が笑顔になれる音楽を奏でます。是非一緒に楽しみましょう。

井上 姫莉（東根市立第一中学校）
Inoue Himari

私たちの目標は東北大会出場です。楽しくも、メリハリのある活動をしています。向上心、意欲のある方、是非お待ちしています。一緒に素晴らしい演奏を創り上げましょう。

野球部

BASEBALL

横尾 奏汰（天童市立第二中学校）
Yoko Kanata

甲子園で勝つことを目標に、厳しく緊張感を持ちながらも部員全員で励まし合い、明るい雰囲気で練習に取り組んでいます。常に実戦を想定し、課題克服に向けて努力しています。技術だけでなく、礼儀・挨拶・目配り・気配りが当たり前にできるチームです。創学館野球部で一緒に甲子園で戦おう！

ソフトテニス部

SOFT TENNIS

草野 諒太（南陽市立赤湯中学校）
Kusano Ryota

私たちは全国大会出場を目標に日々の練習に取り組んでいます。コート環境も良く、多くのコーチや卒業生の方々に指導していただけるので、技術面だけでなく、精神的にも成長でき、人間関係を築くうえで大切なことを学ばせていただいています。みなさんもここで大切なものを見つけてください。

バレーボール部

VOLLEY BALL

斉藤 至穏（山形市立第八中学校）
Saito Shion

私たちは県大会上位入賞を目指し、日々の練習に取り組んでいます。技術面だけでなく精神面でも成長でき、自信を持つことができます。創学館バレー部でともに戦いましょう。

サッカー部

SOCCER

三澤 柊（山形市立第六中学校）
Misawa Raru

私たちは「県大会出場」「Y2リーグ昇格」という目標を掲げ、トレーニングに励んでいます。学年を超えて互いに要求し合い、恵まれた環境で練習に励んでいます。環境整備、生活態度にも気を配り、自身の成長を実感できます。最高の仲間と共に目標を成し遂げよう。

バスケットボール部

BASKET BALL

佐々木 優颯（東根市立神町中学校）
Sasaki Yusa

私たちは、「県ベスト8」という目標を掲げ、学年に関係なくアドバイスや話し合いを重ね、部員全員が日々成長できるよう練習に取り組んでいます。技術面だけではなく、人として成長できることも大きな魅力です。一緒に頑張りましょう。

ボウリング部

BOWLING

後藤 大空（天童市立第三中学校）
Goto Sora

私たちは、自己ベストの更新、技術向上を目標にし、日々の部活動を頑張っています。ボウリング部がある高校は少なく、初心者でも大歓迎です。創学館高等学校ボウリング部で仲間と切磋琢磨し、有意義な高校生活を送りましょう。

軽音楽部
BAND

モノづくり倶楽部
MANUFACTURING

書道部
CALLIGRAPHY

華道部
FLOWER ARRANGEMENT

インターアクトクラブ
INTERACT

将　棋
SHOGI

部活動PV

創学館の部活動を紹介するPV動画を10本制作しました。
各部活動の活動内容や日頃の練習の雰囲気を
確認できますので、ぜひご覧ください。

SOCCER サッカー部

BASEBALL 野球部

TRACK and FIELD 陸上競技部

SOFT TENNIS ソフトテニス部

BASKETBALL バスケットボール部

VOLLEYBALL バレーボール部

TABLE TENNIS 卓球部

JUDO 柔道部

KENDO 剣道部

WIND ORCHESTRA 吹奏楽部

ジャケット表面は独特な雰囲気を持つニュアンスネイビー。
タータンチェックはスコットランドの老舗
「ロキャロン社」のデザインを採用し、本物感を追求。
ネクタイで凛々しく、女子はリボンで上品なスタイルにも。

Winter

Summer

冬服のイメージを継承した夏服は「ノーネクタイ」スタイル。
紺ボタンやグレーボタンがアクセントになり、
ノーネクタイでもキリッと爽やかな印象。
男子はボタンダウン、女子はレギュラーカラーのデザイン。

SOGAKUKAN UNIFORM

制服紹介

**スクールカラーの「ロイヤルブルー」を基調とした、
オリジナリティーあふれるブレザースタイル。**

New!

+Slacks Style

女子用スラックスはジャケットの色と連動した素材。
スーツスタイルですっきりと見える、動きやすくて機能的なデザイン。
※女子用のスラックス・ネクタイは自由購入となっています。

自由に
コーディネートできる
夏のポロシャツ

+Polo Style

吸汗速乾にも優れ、着やすく、動きやすい、
夏を快適に過ごせるアイテム。ネイビーとホワイトの2色。
※夏のポロシャツは自由購入となっています。

先輩からのメッセージ

message

自分を知る

工業高校でどんな勉強をしているのか、イメージできない人は多いかもしれません。私もその一人でした。内容が分からない中で専門のコースを決めるのは難しいと思いますが、創学館では 1年次に全てのコースの学習に触れられるので、自分の意外な特技や才能を見つけることができます。コース選択は将来の進路に直結するので、1年次は準備期間だと考えて様々なことにぜひチャレンジしてほしいです。高校3年間は中学時代よりもあっという間です。自分の適性を見つけ、高校生活を有意義なものにしてください。

野口 雲斗矢
東北学院大学
工学部 電気電子工学科
天童市立第三中学校出身

諦めないこと

私は中学校の部活動では目立った成績を残せませんでした。しかし創学館陸上競技部に入部してからは先生方や仲間のサポートで県大会2位に入賞することができ、それからは「全国出場」が私の目標になりました。実現はできなかったものの、諦めなければ成長し続けられるというとても大切なことを学びました。今は国際武道大学で全国出場を目標に励んでいます。勉強でもスポーツでも、努力を続ければ必ず自分の力になります。創学館で素晴らしい仲間やライバルと出会えたことに心から感謝しています。

武口 依新
国際武道大学
体育学部 体育学科
天童市立第二中学校出身

可能性を広げる

高校入学後はひたすら剣道に打ち込んでいましたが、先生のアドバイスを受けてから進路の選択肢を増やしたいと思い、勉強でもトップを目指して頑張りました。第一志望の企業から内定をいただくことができたのは、あの時の先生の声掛けがあったからだと思います。私のように将来のことが決まっていない人や悩んでいる人は多いはずです。そんな皆さんを支え導き、応援してくれるのが創学館高校です。幅広い分野の学習に触れることで進路選択の幅は大きく広がります。中学生の皆さんも自分の未来のために頑張ってください。

板花 将
スリーエムジャパンプロダクツ
株式会社
天童市立第四中学校出身

夢に一歩ずつ

私には昔から「保育士として働きたい」という夢がありました。受験勉強はとても大変でしたが、先生方が口頭試問対策や面接練習など丁寧にサポートしてくださったおかげで自分の成長を日々実感し、無事に合格することができました。これから2年間しっかり学び、必ず夢を叶えます。高校では勉強と部活動の両立に苦労しましたが、仲間と励まし合うことで思いやりの大切さを学び、たくさんの貴重な経験ができました。創学館は最高の先生方と仲間に出会える学校です。皆さんもぜひここで自分の夢に向かって頑張ってください。

設楽 悠羽
羽陽学園短期大学
幼児教育学科 幼児教育コース
山形市立第四中学校出身

理想に向かって

私は子供の頃から警察官に憧れていましたが、自分には無理だろうと思い一度諦めてしまいました。しかし部活動で取り組んだ柔道を通して人の役に立ちたいという思いが高まり、高校2年生から警察官を目指して本気で勉強しました。心が折れそうな自分を支えてくれたのは、仲間の存在です。合格した時の嬉しさは忘れられません。これからは、県民の皆様に信頼され、全ての人々の安心と安全をしっかり守る理想の警察官を目指して頑張ります。皆さんも創学館高校で自分の理想を現実にしてください。

髙内 陽向
山形県警察
山辺町立山辺中学校出身

志

高校入学当初の私は全く自信がなく、そんな自分を変えたいと思って部活動や資格取得などさまざまなことに挑戦してきました。信頼できる先生と仲間に出会い努力を続けるうち、次第に自信がついてきました。進路活動では将来やりたいことについて何度も悩みましたが、幼い頃からずっと憧れていた職業に就きたいと強く思い、自分の意志を貫きました。内定をいただいた時はとても嬉しかったです。皆さんも決して焦らず、自分が本当にやりたいことを見つけてください。創学館でまだ見ぬ自分を見つけてみませんか。

深瀬 夢乃
山形県護国神社
天童市立第二中学校出身

入試相談会日程

高校受験を目指している生徒・保護者の皆さんに、
本校の学習内容や部活動、入試状況、学校生活、卒業後の進路などについて、
質問や相談にお応えいたします。

● 会場はいずれも創学館高等学校です。　● 当日は上履きをご持参ください。

第2回 入試相談会　10/7 (土)
オープンスクール終了後
11:10 ～ 12:30

第3回 入試相談会　11/18 (土)
9:00 ～ 12:00

第4回 入試相談会　11/25 (土)
9:00 ～ 12:00

第5回 入試相談会　12/3 (日)
9:00 ～ 12:00

第6回 入試相談会　12/9 (土)
9:00 ～ 12:00

● JR奥羽本線高擶駅徒歩約12分　● 山形北インターより車で約5分
● 最寄りのバス停総合交通センター前まで徒歩約10分

創学館高等学校
SOGAKUKAN HIGH SCHOOL

〒994-0069
山形県天童市清池東二丁目10番1号
023-655-2328　FAX 023-655-2322
https://sogaku.ed.jp
info@sogaku.ed.jp

SOGAKUKAN

SOGAKU
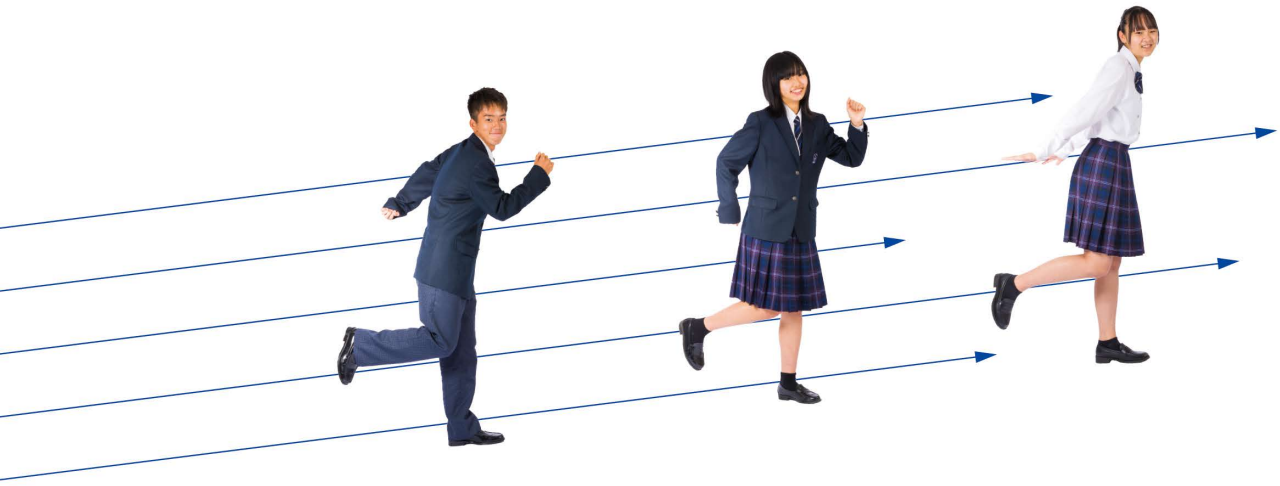
SOGAKUKAN HIGH SCHOOL